Bärbel Wardetzki

Mich kränkt so schnell keiner!

Wie wir lernen, nicht alles persönlich zu nehmen

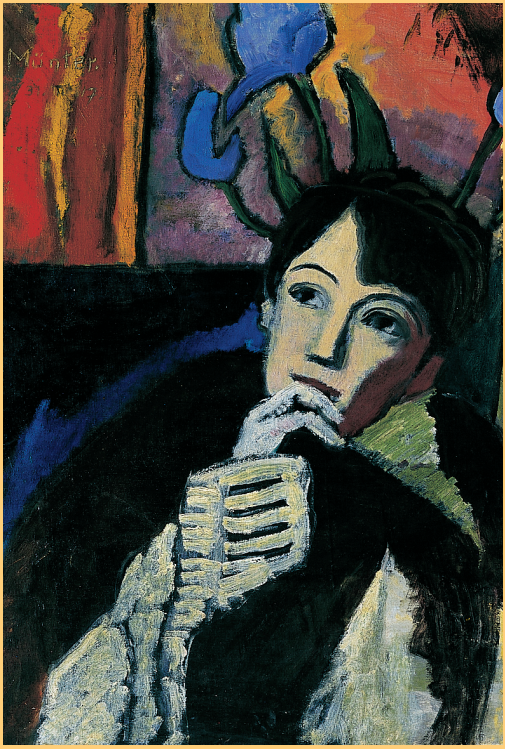

dtv